

KLATKA SCHODOWA – PRZEKRÓJ C-C

SKALA: 1:50

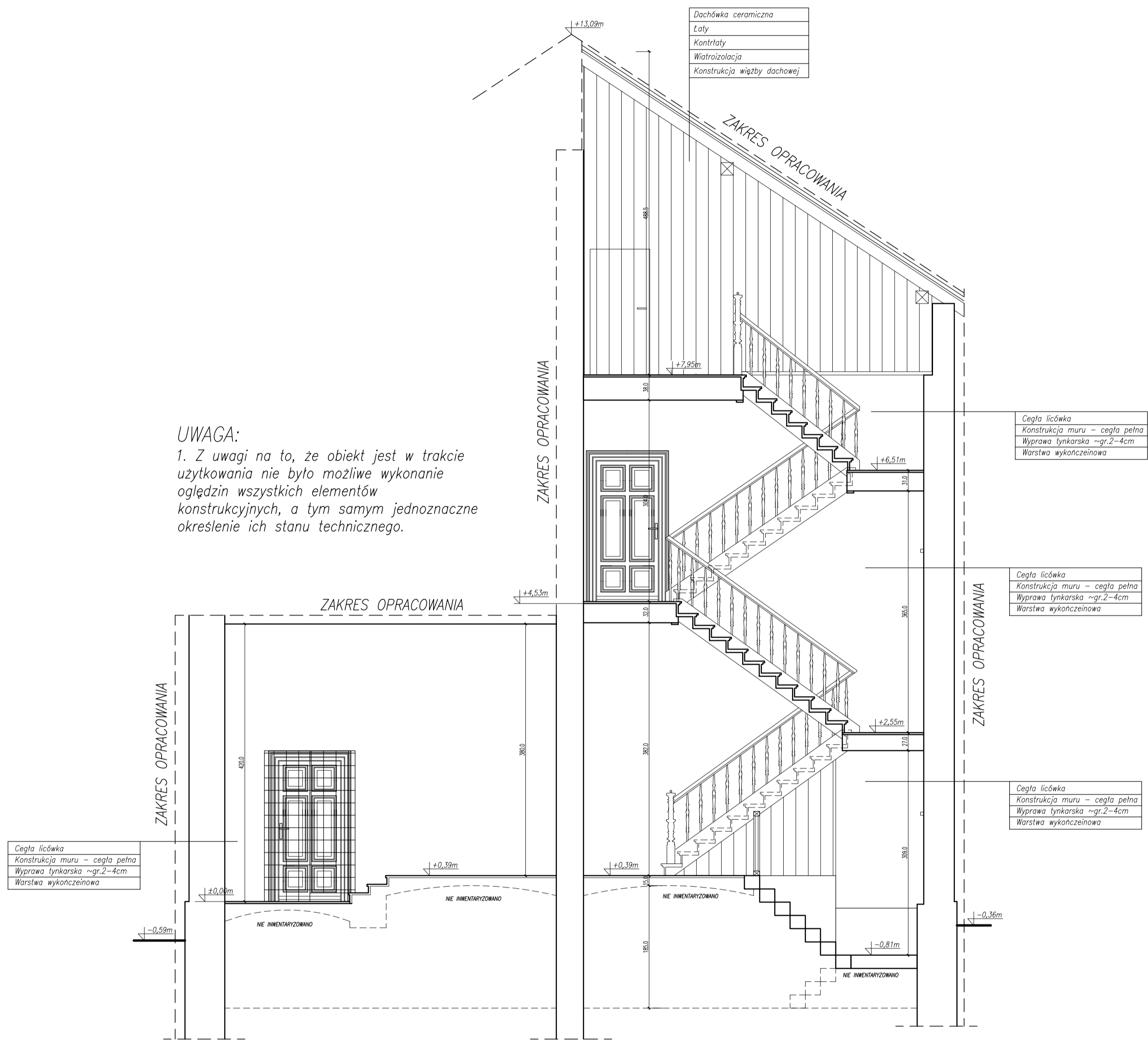

Pracownia Konstrukcyjno - Architektoniczna VisKon 3D SZYMON RADŁAK ul. o. Feliksa Kosa 8B: 45-940 Opole NIP: 9910290034; REGON: 161521100 tel. kom.: 501 397 413; e-mail: viskon3d@gmail.com	
INWESTOR	GMINA MURÓW, UL. DWORCOWA 2, 46 - 030 MURÓW, NIP: 991 - 049 - 49 - 72
OPIS	PROJEKT WYKONAWCZY ZAMIENNY DO DECYZJI NR 353/2016 Z DNIA 25.05.2016 ZMIENIONEJ DECYZJĄ Z DNIA 10.10.2018 ZNAK: WB.6740.699.2018.DB - „REMONT WRAZ Z PRZEBUDOWĄ CZĘŚCI ZABYTKOWEGO DWORCA PKP W MUROWIE” Z DOCELOWĄ NAZWĄ „UTWORZENIE CENTRUM PRZYRODY I TECHNIKI „BORSUK” POPRZECZ REMONT, PRZEBUDOWĘ I ORGANIZACJĘ ZABYTKOWEGO ZESPÓŁU DWORCA KOLEJOWEGO W MUROWIE” W ZAKRESIE PRZEBUDOWY WRAZ ZE ZMIANĄ SPOSOBU UŻYTKOWANIA LOKALU MIESZKALNEGO NA LOKAL BIUROWY Z PRZEZNACZENIEM DLA GMINNEGO OŚRODKA POMOCY SPOŁECZNEJ.
OPIS	BUDYNEK DWORCA PKP, 46 - 030 MURÓW, UL. DWORCOWA 3, DZ. NR 306/2 k. m. 2.
TRESC INSPIRACJI	KLATKA SCHODOWA - PRZEKRÓJ C - C.
SPISZCZAS	INWENTARYZACJA
AUTOR	mgr inż. Szymon Radlak
OPRACOWAŁ	-
NO UPRAWNIONY	-
PODSI	-
DATA	09.2019
STAN	BUDOWLANA
SKALA	1:50
IMI WYSTAWIŁ	I - 4

UWAGA:
1. Z uwagi na to, że obiekt jest w trakcie użytkowania nie było możliwe wykonanie oględzin wszystkich elementów konstrukcyjnych, a tym samym jednoznaczne określenie ich stanu technicznego.

WSZELKIE PRAWA AUTORSKIE ZASTRZEŻONE.