

PROJEKTOWANE OKNA DREWNIANE – ok9; ok10

SKALA: 1:25

WIDOK Z ZEWNĄTRZ – ok9

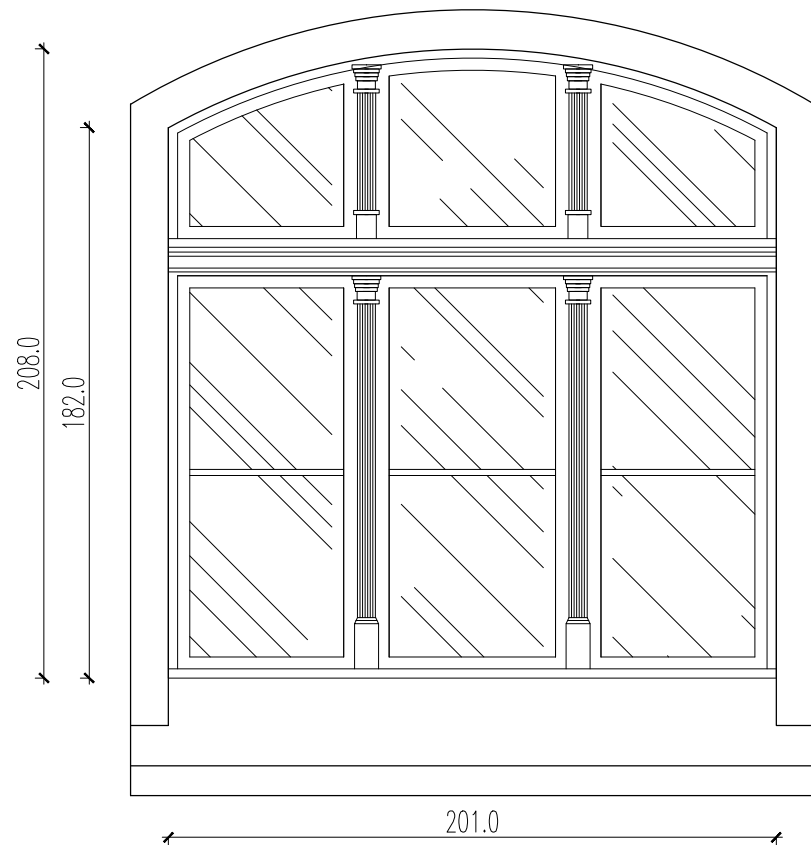

WIDOK Z POMIESZCZENIA – ok9

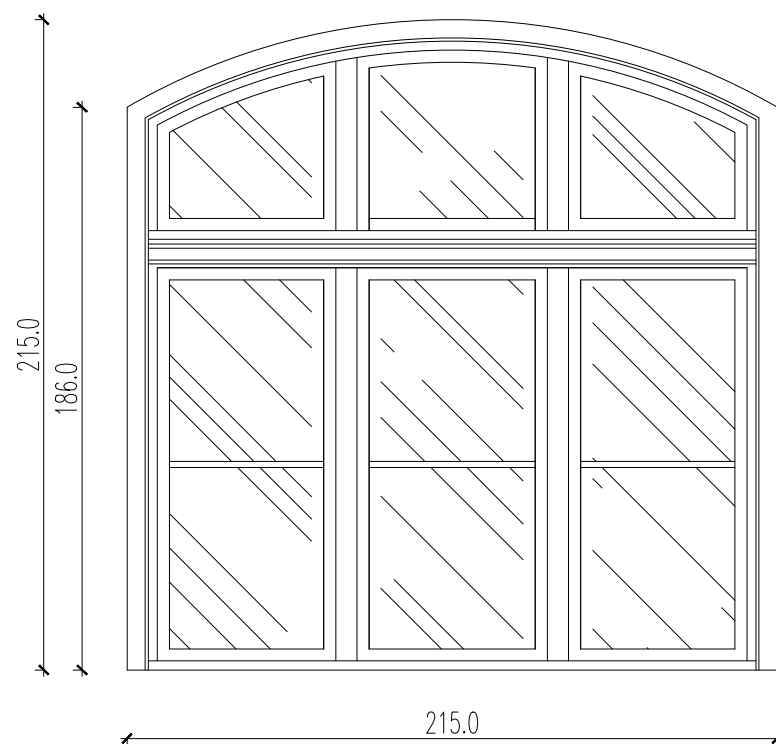

Stalarkę okienną "ok9" "ok10" należy wykonać jako nową skrzynkową z drewna litego bezszęsnego z zastosowaniem szyb zespolonych bezpiecznych z pustką powietrzną. Projektowaną stalarkę okienną należy wykonać analogicznie do istniejącego okna "ok4". W nowych oknach odtworzyć istniejące w oknie "ok4" detale, profilowanie ram, slemion i skrzydeł. Maksymalna wartość współczynnika U dla całego okna łącznie ze strefą krawędziową szyby 1,3 W/m2K. Wszystkie okucia montować jako mosiężne włącznie z klamką i szyldem – stylizowaną, ozdobną. Okna pomalować dyspersyjną farbą z inhibitorem korozji – mat. Należy przywrócić pierwotną kolorystykę na podstawie badań stratygraficznych warstw malarskich istniejącej stolarki okiennej.

LEGENDA:



FOTOGRAFIA

OKNO ISTNIEJĄCE "ok4" CZĘŚĆ WSCHODNIA BUDYNKU

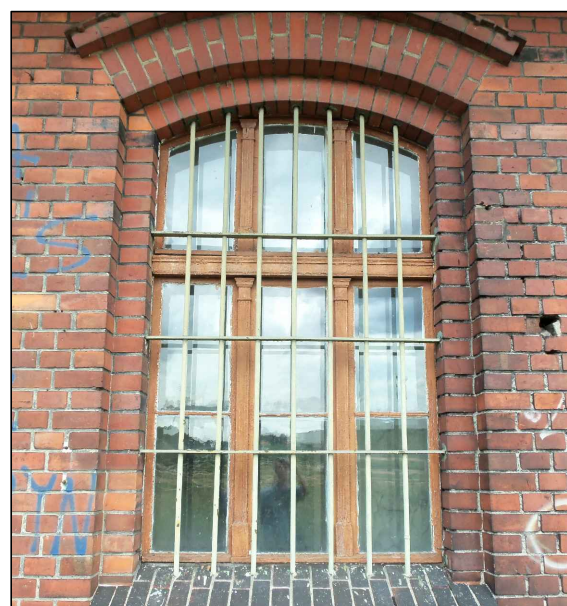

FOTOGRAFIA

OKNO ISTNIEJĄCE "ok10"



WIDOK Z POMIESZCZENIA – ok10

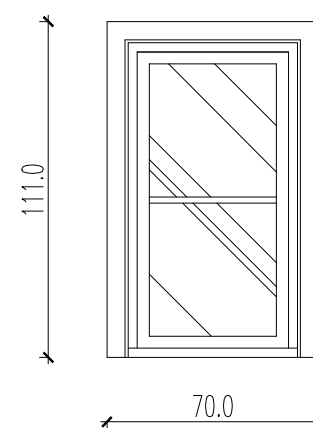

UWAGA:

1. WSZYSTKIE WYMIARY NALEŻY BEZWZGLĘDNIE SPRAWDZIĆ NA BUDOWIE W TRAKCIE REALIZACJI INWESTYCJI.
2. NINIEJSZY RYSUNEK NALEŻY ROZPATRYWAĆ ŁĄCZNIE Z CAŁĄ DOKUMENTACJĄ PROJEKTOWĄ.

Pracownia Konstrukcyjno - Architektoniczna VisKon 3D
SZYMON RADLAK
ul. o. Feliksa Kosa 8B; 45-940 Opole
NIP: 9910290034; REGON: 161521100
tel. kom.: 501 397 413; e - mail: viskon3d@gmail.com

INWESTOR: GMINA MURÓW, UL. DWORCOWA 2, 46 - 030 MURÓW,
NIP: 991 - 049 - 49 - 72

INWESTYCJA: PROJEKT WYKONAWCZY ZAMIENNY DO DECYZJI NR 353/2016 Z DNIA 25.05.2016 ZMIENIONEJ DECYZJĄ Z DNIA 10.10.2018 ZNAK: WB.6740.699.2018.DB - „REMONT WRAZ Z PRZEBUDOWĄ CZĘŚCI ZABYTKOWEGO DWORCA PKP W MUROWIE” Z DOCELOWĄ NAZWĄ „UTWORZENIE CENTRUM PRZYRODY I TECHNIKI „BORSUK” POPRZECZ REMONT, PRZEBUDOWĘ I ORGANIZACJĘ ZABYTKOWEGO ZESPOŁU DWORCA KOLEJOWEGO W MUROWIE” W ZAKRESIE PRZEBUDOWY WRAZ ZE ZMIANĄ SPOSOBU UŻYTKOWANIA LOKALU MIESZKALNEGO NA LOKAL BIUROWY Z PRZEZNACZENIEM DLA GMINNEGO OŚRODKA POMOCY SPOŁECZNEJ.

OBIEKT: BUDYNEK DWORCA PKP,
46 - 030 MURÓW, UL. DWORCOWA 3, DZ. NR 306/2 k. m. 2.

TREŚĆ RYSUNKU: OKNO - OK9; OK10.

WSZELKIE PRAWA AUTORSKIE ZASTRZEŻONE.

ARCHITEKTURA	PROJEKTOWAŁ:	NR UPRAWNIEN	PODPIS	DATA	STADIUM:
	mgr inż. arch Marek Jacak	07/08/DOIA		10.2019	PROJEKT WYKONAWCZY
	SPRAWDZIŁ:	NR UPRAWNIEN	PODPIS	DATA	BRANŻA
	mgr inż. arch P. Skwarek	17/06/DOIA		10.2019	BUDOWLANA
	WSPÓŁPRACA:	NR UPRAWNIEN	PODPIS	DATA	SKALA
	mgr inż. Szymon Radlak	-		10.2019	1:25
					NR RYSUNKU
					ASO - 6