

PLAN SYTUACYJNY

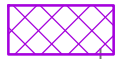

ISTNIEJĄCY BUDYNEK PODLEGAJĄCY REMONTOWI



GRANICA DZIAŁKI / ODDZIAŁYWANIA INWESTYCJI /
ZAKRES OPRACOWANIA / TEREN OBJĘTY WNIOSEM



WEJŚCIE DO BUDYNKU

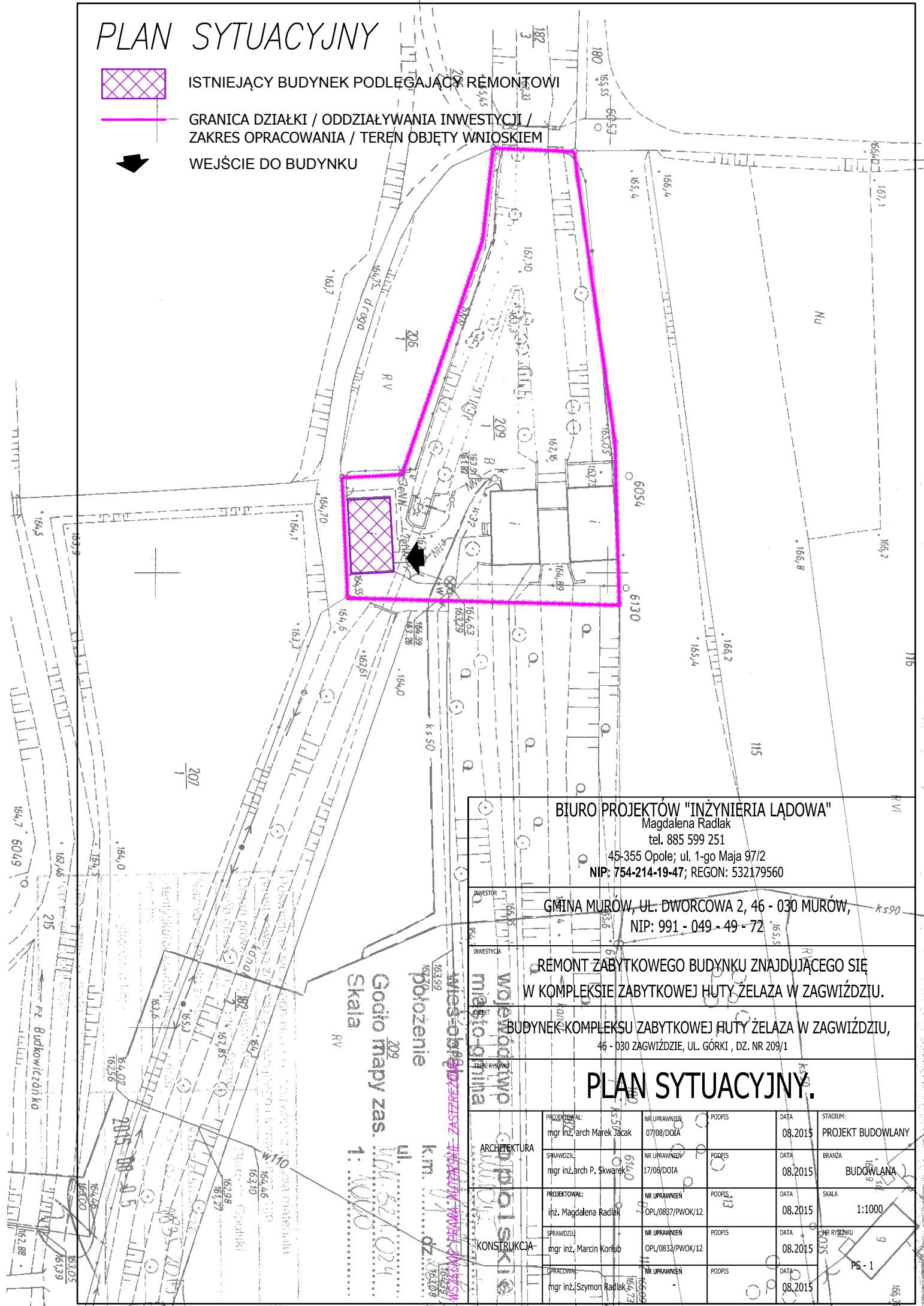

BIURO PROJEKTÓW "INŻYNIERIA ŁĄDOWA"
Magdalena Radlak
tel. 885 599 251
45-355 Opole; ul. 1-go Maja 97/2
NIP: 754-214-19-47; REGON: 532179560

INWESTOR: GMINA MURÓW, UL. DWORCOWA 2, 46 - 030 MURÓW,
NIP: 991 - 049 - 49 - 72

INWESTYCJA: REMONT ZABYTKOWEGO BUDYNKU ZNAJDUJĄCEGO SIĘ
W KOMPLEKSIE ZABYTKOWEJ HUTY ŻELAZA W ZAGWIŹDZIU.

BUDYNEK KOMPLEKSU ZABYTKOWEJ HUTY ŻELAZA W ZAGWIŹDZIU,
46 - 030 ZAGWIŹDZIE, UL. GÓRKI, DZ. NR 209/1

PLAN SYTUACYJNY.

PROJEKTOWAŁ:	NR UPRAWNIENIA:	PODPIS:	DATA:	STADIUM:
mgr inż. arch Marek Jacak	07/08/DOJA		08.2015	PROJEKT BUDOWLANY
SPRAWDZIŁ:	NR UPRAWNIENIA:	PODPIS:	DATA:	BRANŻA:
mgr inż. arch P. Skwarek	17/06/DOJA		08.2015	BUDOWLANA
PROJEKTOWAŁ:	NR UPRAWNIENIA:	PODPIS:	DATA:	SKALA:
inż. Magdalena Radlak	OPL/0837/PWOK/12		08.2015	1:1000
SPRAWDZIŁ:	NR UPRAWNIENIA:	PODPIS:	DATA:	PR RYSUNKU:
mgr inż. Marcin Kortub	OPL/0832/PWOK/12		08.2015	
OPRACOWAŁ:	NR UPRAWNIENIA:	PODPIS:	DATA:	PS - 1
mgr inż. Szymon Radlak			08.2015	

Godio mapy zas. 1:1000
ul. Dworcowa 2
ZAGWIŹDZIE