

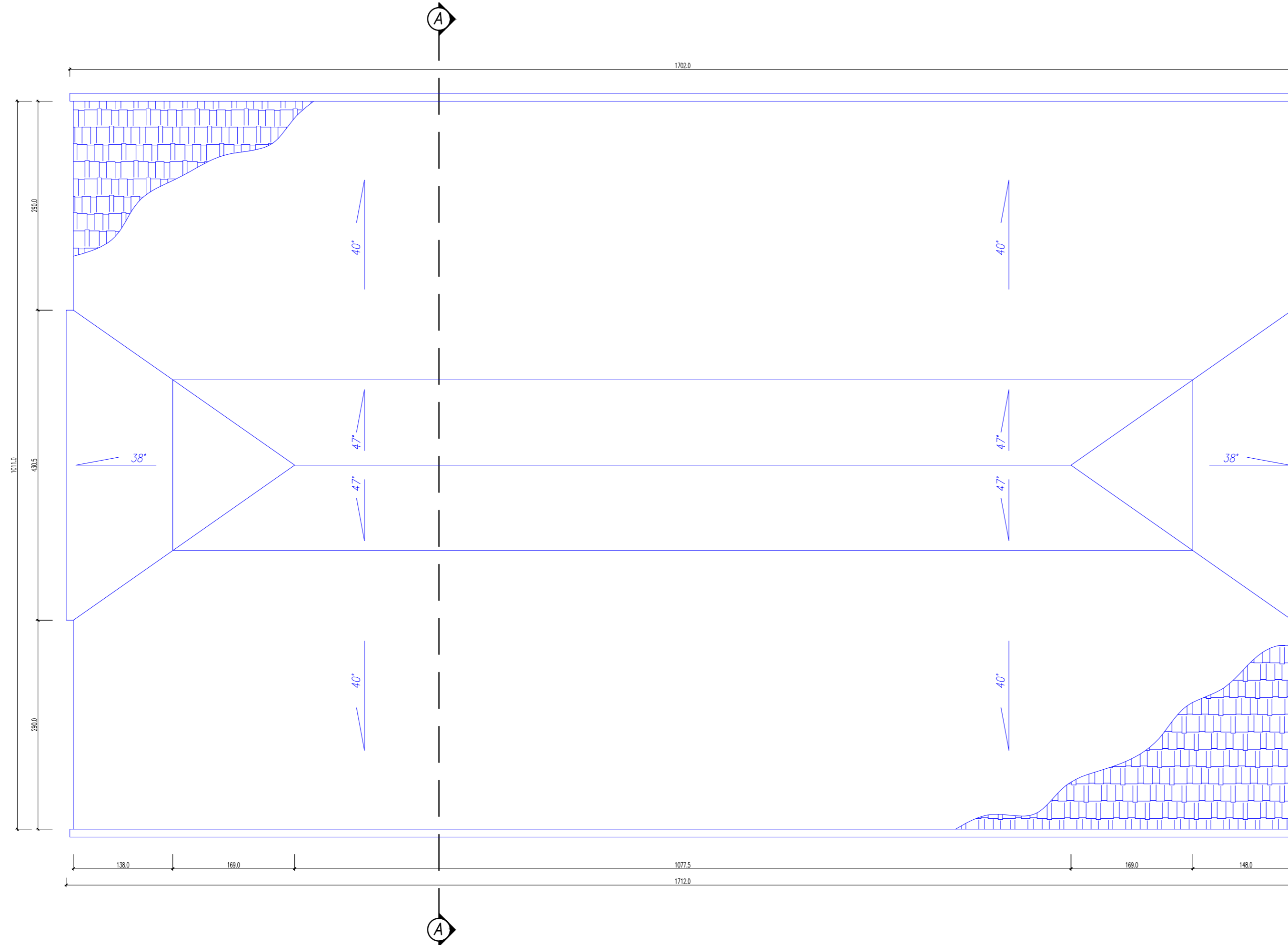

RZUT DACHU

SKALA: 1:50



UWAGA:

1. Wymianie podlega 100% lat.
2. Wymianie podlega 100% wiatrownic drewnianych.
3. Wymianie podlega 100% pokrycia dachowego.
4. Wymianie podlega 100% obróbek blacharskich.
5. Pokrycie dachowe wykonac z dachówki ceramicznej karpiołki o powierzchni przątkowanej w kolorze naturalnej czerwieni.

DANE CHARAKTERYSTYCZNE DACHÓWKI:



Wymiary	155 x 380 mm
Długość krycia dla układania w łuskę (tatowanie) LA	290 - 330 mm
Średnia szerokość krycia	155 mm
Zapotrzebowanie na 1 m ²	od 39,1 do 44,5 szt/m ²
Waga 1 sztuki	ok. 1,5 kg

LEGENDA:

- ELEMENTY PROJEKTOWANE/ PODLEGAJĄCE WYMIANIE
- ELEMENTY DO WYBURZENIA
- ELEMENTY REMONTOWANE
- ELEMENTY ISTNIEJĄCE

UWAGA:

1. WSZYSTKIE WYMIARY NALEŻY BEZWZGLĘDNIENIE SPRAWDZIĆ NA BUDOWIE W TRAKCIE REALIZACJI INWESTYCJI.
2. NINIEJSZY RYSUNEK NALEŻY ROZPATRYWAĆ ŁĄCZNIE Z CAŁĄ DOKUMENTACJĄ PROJEKTOWĄ.

WSZELKIE PRAWA AUTORSKIE ZASTRZEŻONE.

BIURO PROJEKTÓW "INŻYNIERIA ŁĄDOWA" Magdalena Radlak tel. 885 599 251 45-355 Opole; ul. 1-go Maja 97/2 NIP: 754-214-19-47; REGON: 532179560					
INWESTOR GMINA MURÓW, UL. DWORCOWA 2, 46 - 030 MURÓW, NIP: 991 - 049 - 49 - 72					
INWESTYCJA REMONT ZABYTKOWEGO BUDYNKU ZNAJDUJĄCEGO SIĘ W KOMPLEKSIE ZABYTKOWEJ HUTY ŻELAZA W ZAGWIŹDZIU.					
OBJEKT BUDYNEK KOMPLEKSU ZABYTKOWEJ HUTY ŻELAZA W ZAGWIŹDZIU, 46 - 030 ZAGWIŹDZIE, UL. GÓRKI, DZ. NR 209/1					
Tytuł rysunku: RZUT DACHU.					
ARCHITEKTURA	PROJEKTOWAŁ: mgr inż. arch. Marek Jacak	NR UPRAWNIENI: 07/08/DOIA	PODPIS:	DATA: 08.2015	STADIUM: PROJEKT BUDOWLANY
	SPRAWDZIŁ: mgr inż. arch. P. Skwarek	NR UPRAWNIENI: 17/06/DOIA	PODPIS:	DATA: 08.2015	BRANŻA: ARCHITEKTURA
	OPRACOWAŁ: mgr inż. Szymon Radlak	NR UPRAWNIENI: -	PODPIS:	DATA: 08.2015	SKALA: 1:50
					NR RYSUNKU: A - 3