

Schemat montażowy uszczelnienia szczeliny dylatacyjnej.

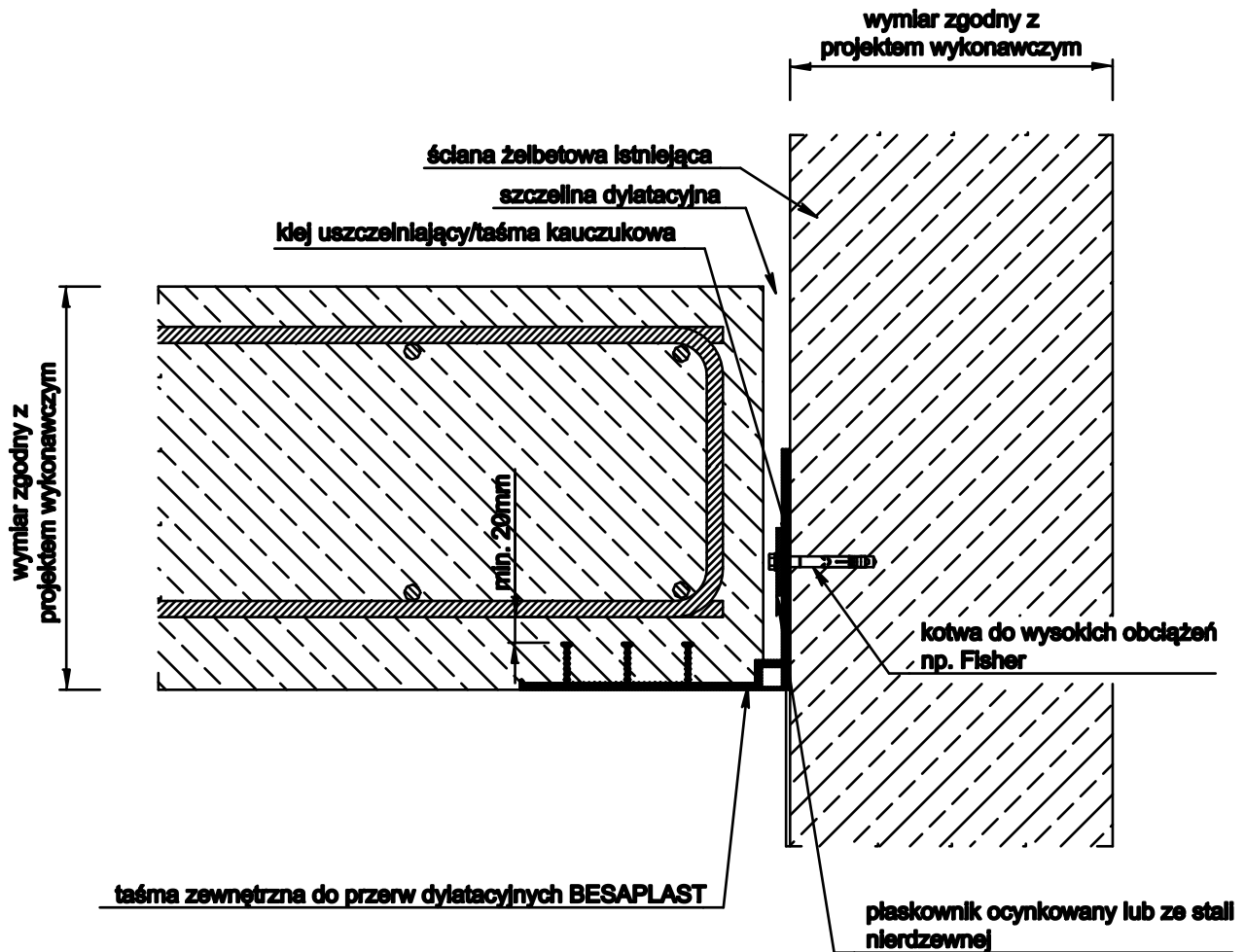

FORBUILD SA
ul. Górną 2a, 28-200 Kortekie, Polska
Tel.: +48 (0)41-375-13-47, Fax: +48 (0)41-375-13-48

Nr rysunku : K16	SKALA : SCALE : 1:5	ROZMIAR: SIZE: A4	WSZYSTKIE WYMIARY PODANO W [mm] ALL DIMENSIONS IN mm U.N.O.
----------------------------	-------------------------------	-----------------------------	----------------------------------------------------------------

Rysunek i wszystkie informacje, które zawiera są własnością firmy FORBUILD SA. Dopuszczalne jest wykorzystywanie przez inne podmioty niż wykonawstwo. Proszę o powiadomienie firmy FORBUILD SA. Proszę o udzielenie zgody na jej zastosowanie do FORBUILD SA.

This drawing & all information contained therein, is the property of FORBUILD SA. It must not be used for any other purpose other than that for which it is supplied. Reproduction of this drawing in whole or part, or disclosure to a third party is not permitted without the prior written consent of FORBUILD SA. Copyright & all other rights are reserved by FORBUILD SA.

PROJEKT : **Sala gimnastyczna z zapleczem socjalnym oraz łącznikiem do Publicznego Gimnazjum w Zagwładzu przy ul. Lipowej 68**

KLIENT : **Gmina Murów, ul. Dworcowa 2, 46-030 Murów**

TYTUŁ: **Schemat uszczelnienia szczeliny dylatacyjnej.**
TYTUŁ: **Zastosowanie taśmy uszczelniającej BESAPLAST.**

Konsultował mgr inż.	Inż. Łukasz Machura	CPL/0488/PWCK/10		28-04-2016
Kreślił SA.	Dorota Gągoleńska			20-04-2016
Sprawił SA.	mgr inż. Piotr Rapp	CPL/0722/POCK/11		28-04-2016
Zaakceptował SA.				